

2022年度  
法人会員

# 宿泊基本料金のご案内

期間:2022年4月1日~2023年3月31日



夕食バイキング(イメージ)



客室一例



三浦エリア随一の天然温泉

## 1泊2食付(夕・朝食バイキング)

上段消費税別料金・下段消費税込料金(別途入湯税)

1室あたり	A平日		B金・日曜		特定日C		特定日D		特定日E		特定日F		特定日G		特定日H	
	一般	法人会員	一般	法人会員	一般	法人会員	一般	法人会員	一般	法人会員	一般	法人会員	一般	法人会員	一般	法人会員
2名	¥15,000 (¥16,500)	¥12,000 (¥13,200)	¥16,000 (¥17,600)	¥13,000 (¥14,300)	¥17,000 (¥18,700)	¥14,000 (¥15,400)	¥19,000 (¥20,900)	¥16,000 (¥17,600)	¥23,000 (¥25,300)	¥20,000 (¥22,000)	¥26,000 (¥28,600)	¥23,000 (¥25,300)	¥30,000 (¥33,000)	¥27,000 (¥29,700)	¥42,000 (¥46,200)	¥39,000 (¥42,900)
3~5名	¥14,000 (¥15,400)	¥11,000 (¥12,100)	¥15,000 (¥16,500)	¥12,000 (¥13,200)	¥16,000 (¥17,600)	¥13,000 (¥14,300)	¥17,000 (¥18,700)	¥14,000 (¥15,400)	¥19,000 (¥20,900)	¥16,000 (¥17,600)	¥22,000 (¥24,200)	¥19,000 (¥20,900)	¥25,000 (¥27,500)	¥22,000 (¥24,200)	¥35,000 (¥38,500)	¥32,000 (¥35,200)
6名以上	¥13,000 (¥14,300)	¥10,000 (¥11,000)	¥14,000 (¥15,400)	¥11,000 (¥12,100)	¥15,000 (¥16,500)	¥12,000 (¥13,200)	¥16,000 (¥17,600)	¥13,000 (¥14,300)	¥17,000 (¥18,700)	¥14,000 (¥15,400)	¥20,000 (¥22,000)	¥17,000 (¥18,700)	¥23,000 (¥25,300)	¥20,000 (¥22,000)	¥33,000 (¥36,300)	¥30,000 (¥33,000)

※料金表示は1室あたりお一人様分となっております。

※高層階(8~13階)指定は1室2名様¥1,650(税込)割増、1室3名様以上¥1,100(税込)割増です。  
スカイスイート/コンセプトルーム指定は1室2名様¥3,300(税込)割増、1室3~4名様¥2,200(税込)割増です。  
ロイヤルスイートルーム指定は1室2名様¥16,500(税込)割増、1室3~4名様¥11,000(税込)割増です。

※お子様料金:小学生上記料金の70%、3歳~小学生未満50%、0~2歳児(寝具、食事無し)は施設利用料として¥1,650(税込)となります。  
ただし、大人1名様+子供1名様の場合は大人2名様の料金となります。

※大人の方(中学生以上)は1泊につき、別途お一人様¥150の入湯税がかかります。  
※シングル利用割増料金は、2名1室料金に5,500円(税込)となります(特定日Dまでの設定となります)。

※喫煙ルームは本館3~4階のみとなります(館内に喫煙所を設けております)。

※1泊朝食付きプランは上記料金より大人の方、お一人様¥2,750(税込)引き、素泊りプランは¥3,300(税込)引きとなります(特定日Dまでの設定となります)。

※客室のお布団敷きはセルフサービスとなります。

※外部からの飲食物のお持ち込みは、固くお断りさせて頂いております。

※キャンセル規定:5日前20%、4日~2日前30%、前日50%、当日・不泊100%(プランにより異なる場合がございます。10名様以上はお問合せください)。

10名様以上の場合、ご宴会も承ります。 ※詳細はお問い合わせください

【新型コロナウイルス感染防止対策の為、お食事のご提供方法が変更となる場合もございます。】

## 2022/4~2023/3 宿泊料金カレンダー

2022.4月 (Apr)	2022.5月 (May)	2022.6月 (Jun)	2022.7月 (Jul)	2022.8月 (Aug)	2022.9月 (Sep)
2022.10月 (Oct)	2022.11月 (Nov)	2022.12月 (Dec)	2023.1月 (Jan)	2023.2月 (Feb)	2023.3月 (Mar)

□…平日A □…B金・日曜 □…特定日C □…特定日D □…特定日E □…特定日F □…特定日G □…特定日H □…休館日(1/10~13)  
○にご宿泊の翌日は大浴場は7:00からの開場となります(集中清掃のため)



オーシャンリゾートホテル  
マホロバ・マインズ三浦

〒238-0101 神奈川県三浦市南下浦町上宮田3231 <http://www.maholova-minds.com/>

お問い合わせは【営業部】 AM 10:00~PM 6:00(月~土)



046-889-8945

# お食事メニュー・館内施設のご案内

## お食事メニュー

※写真はイメージです。

### 宴会メニュー(10名様以上)



### 朝食バイキング



### パーティーメニュー(15名様以上)



### 和宴会会場



### パーティー会場



※ご宴会 10名様以上、パーティメニューは15名様以上からとなります。 ※お食事会場のご指定はできません。  
 ※日帰り宴会は ¥3,300 (税込 / お一人様) ~ となります。

## クアパーク・プール



ジャグジー風呂



25m温水プール(※ウォーターアスレチック)

営業時間

9:00 ▶ 20:00 (最終入場 19:30)

※状況により変更となる場合がございます。  
 ※更衣室は 20:30迄ご利用いただけます。

※ご宿泊利用料(税込)

日帰り利用料(税込)

大人(中学生以上) ¥1,100

大人(中学生以上) ¥2,200

子供(小学生)

¥770

子供(小学生)

¥1,540

3歳~未就学児

¥330

貸出: スイムキャップ無料・水着 ¥500

※3歳未満のお子様は無料です(幼児用プールのみ利用可)  
 ※小学生以下のお子様は20歳以上の保護者の方とご利用ください。  
 ※クアパーク利用券付プランもございます  
 ※ウォーターアスレチックは時期に応じて小型エアー、大型エアー(左記画像)を設置します。

### 売店

営業時間

月~木 8:00▶11:30/15:00▶20:00  
 金~日・祝 8:00▶21:00

状況により変更となる場合がございます。

※売店では三浦の特産品ほか、当ホテルのオリジナル商品を多数揃えております。

※外部で購入された飲食物の持ち込みはご遠慮いただいております。売店で購入されたものは客室へ持ち込みいただけます。



当ホテルオリジナル「社長のみぐろ餃子」

四季マート SHIKI MART

マホロバオンラインショップ「四季マート」では当ホテルオリジナルのお菓子、餃子、雑貨類等を販売しております。気になったお土産の購入や大事なお客様への贈り物等にぜひご利用ください。

(ホームページ)  
<https://shiki-mart.com/>



スプラッシュパーク(夏季限定)

## マホロバオリジナル 人気のコンセプトルーム

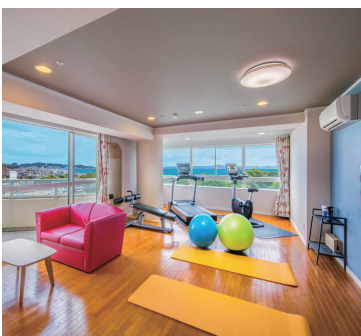

フィットネスルーム(ワーキングスペース付)



電車で遊ぶファミリールーム



3世代ベビールーム